Územní plán Dubičné

HLAVNÍ VÝKRES

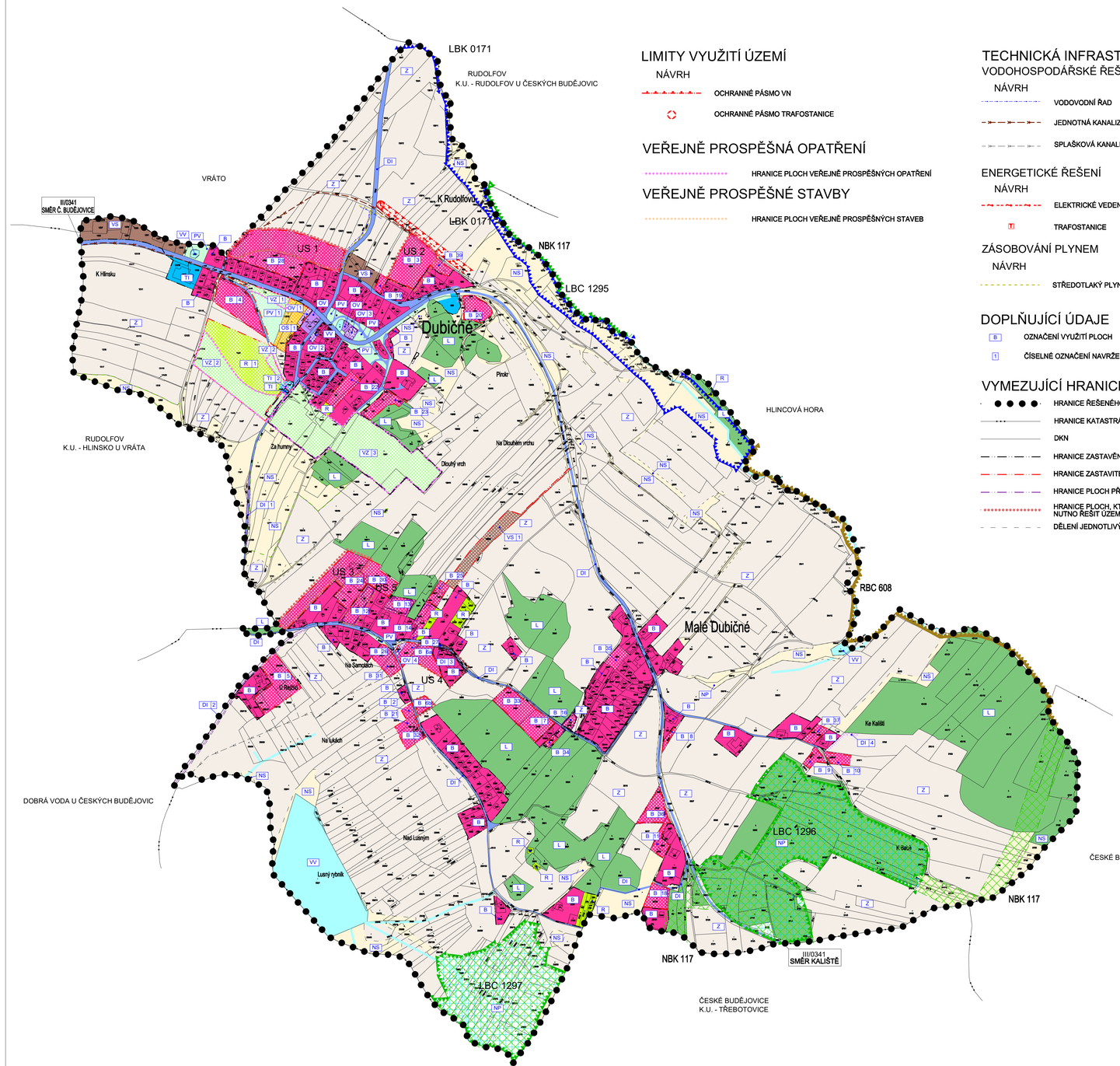

LIMITY VYUŽITÍ ÚZEMÍ

NÁVRH

- OCHRANNÉ PÁSMO VN
- OCHRANNÉ PÁSMO TRAFOSTANICE

VEŘEJNĚ PROSPĚŠNÁ OPATŘENÍ

- HRANICE PLOCH VEŘEJNĚ PROSPĚŠNÝCH OPATŘENÍ

VEŘEJNĚ PROSPĚŠNÉ STAVBY

- HRANICE PLOCH VEŘEJNĚ PROSPĚŠNÝCH STAVEB

TECHNICKÁ INFRASTRUKTURA

VODOHOSPODÁŘSKÉ ŘEŠENÍ

NÁVRH

- VODOVODNÍ ŘAD
- JEDNOTNÁ KANALIZACE
- SPLAŠKOVÁ KANALIZACE

ENERGETICKÉ ŘEŠENÍ

NÁVRH

- ELEKTRICKÉ VEDENÍ VN 22 kV
- T TRAFOSTANICE

ZÁSOBOVÁNÍ PLYNEM

NÁVRH

- STŘEDOTLAKÝ PLYNOVOD

DOPLŇUJÍCÍ ÚDAJE

- B OZNAČENÍ VYUŽITÍ PLOCH
- 1 ČÍSELNÉ OZNAČENÍ NAVRŽENÝCH PLOCH

VYMEZUJÍCÍ HRANICE

- HRANICE ŘEŠENÉHO ÚZEMÍ
- HRANICE KATASTRÁLNÍHO ÚZEMÍ
- DKN
- HRANICE ZASTAVĚNÉHO ÚZEMÍ
- HRANICE ZASTAVITELNÝCH PLOCH
- HRANICE PLOCH PŘESTAVBY
- HRANICE PLOCH, KTERÉ JE NUTNO ŘEŠIT ÚZEMNÍ STUDIÍ
- DĚLENÍ JEDNOTLIVÝCH FUNKČNÍCH VYUŽITÍ

PLOCHY S ROZDÍLNÝM ZPŮSOBEM VYUŽITÍ

STABILIZ. PLOCHY	PLOCHY ZMĚN	
B	B	PLOCHY BYDLENÍ (§4 VYHL. 501/2006 SB.)
R	R	PLOCHY REKREACE (§5 VYHL. 501/2006 SB.)
OV	OV	PLOCHY OBČANSKÉHO VYBAVENÍ (§6 VYHL. 501/2006 SB.)
	OS	PLOCHY OBČANSKÉHO VYBAVENÍ - SPORT
PV	PV	PLOCHY VEŘEJNÉHO PROSTRANSTVÍ (§7 VYHL. 501/2006 SB.)
	VZ	PLOCHY VEŘEJNÉHO PROSTRANSTVÍ - VEŘEJNÁ ZELEŇ (§7 VYHL. 501/2006 SB.)
DI	DI	PLOCHY DOPRAVNÍ INFRASTRUKTURY (§9 VYHL. 501/2006 SB.)
TI	TI	PLOCHY TECHNICKÉ INFRASTRUKTURY (§10 VYHL. 501/2006 SB.)
VS		PLOCHY VÝROBY A SKLADOVÁNÍ (§11 VYHL. 501/2006 SB.)
VV		PLOCHY VODNÍ A VODOHOSPODÁŘSKÉ (§13 VYHL. 501/2006 SB.)
Z		PLOCHY ZEMĚDĚLSKÉ (§14 VYHL. 501/2006 SB.)
L		PLOCHY LESNÍ (§15 VYHL. 501/2006 SB.)
NP		PLOCHY PŘÍRODNÍ (§16 VYHL. 501/2006 SB.)
NS		PLOCHY SMÍŠENÉ NEZASTAVĚNÉHO ÚZEMÍ (§17 VYHL. 501/2006 SB.)
US 1		PLOCHY, KDE ZMĚNY PROVĚŘÍ ÚZEMNÍ STUDIE

ÚZEMNÍ SYSTÉM EKOLOGICKÉ STABILITY

- OSA NADREGIONÁLNÍHO BIOKORIDORU FUNKČNÍ
- REGIONÁLNÍ BIOCENTRUM FUNKČNÍ
- LOKÁLNÍ BIOCENTRUM FUNKČNÍ
- LOKÁLNÍ BIOKORIDOR FUNKČNÍ
- INTERAKČNÍ PRVKY VYMEZENÉ
- VÝZNAMNÝ KRAJINNÝ PRVEK

ÚZEMNÍ PLÁN DUBIČNÉ VE ZNĚNÍ ZMĚNY Č. 1, 2,3 A 4

HLAVNÍ VÝKRES

PROJEKTOVÝ ATELIÉR AD s.r.o.
ING. ARCH. JAROSLAV DANĚK
HUSOVA 4, Č. BUDĚJOVICE, 370 01, TEL. 387 312 513, 605 277 998
www.atelierad.cz, atelierad@atelierad.cz, IČ 25194771, DIČ CZ25194771

RAZÍTKA A PODPISY:

ZPRACOVATEL:	ING. ARCH. JAROSLAV DANĚK
KRESLIL:	ING. PETRA JUNGVIRTOVÁ, LUKÁŠ HOLEMÝ
ČÍSLO ZAKÁZKY:	28_2022
DATUM:	DUBEN 2023
MĚŘÍTKO:	1 : 5 000
ČÍSLO VÝKRESU:	I.2.
ČÍSLO PARÉ:	1

ZÁZNAM O ÚČINNOSTI

SPRÁVNÍ ORGÁN, KTERÝ POSLEDNÍ ZMĚNU ÚP VYDAL:	ZASTUPITELSTVO OBCE DUBIČNÉ
POŘADOVÉ ČÍSLO POSLEDNÍ ZMĚNY ÚP:	4
DATUM NABYTÍ ÚČINNOSTI POSLEDNÍ ZMĚNY ÚP:	

JMÉNO A PŘÍJMENÍ, FUNKCE A PODPIS OPRÁVNĚNÉ ÚŘEDNÍ OSOBY POŘIZOVATELE, OTISK ÚŘEDNÍHO RAZÍTKA:

ING. VLADIMÍR HRONEK
starosta obce

ING. ARCH. RADEK BOČEK
osoba zajišťující splnění kvalifikačních požadavků