Územní plán Dubičné

HLAVNÍ VÝKRES

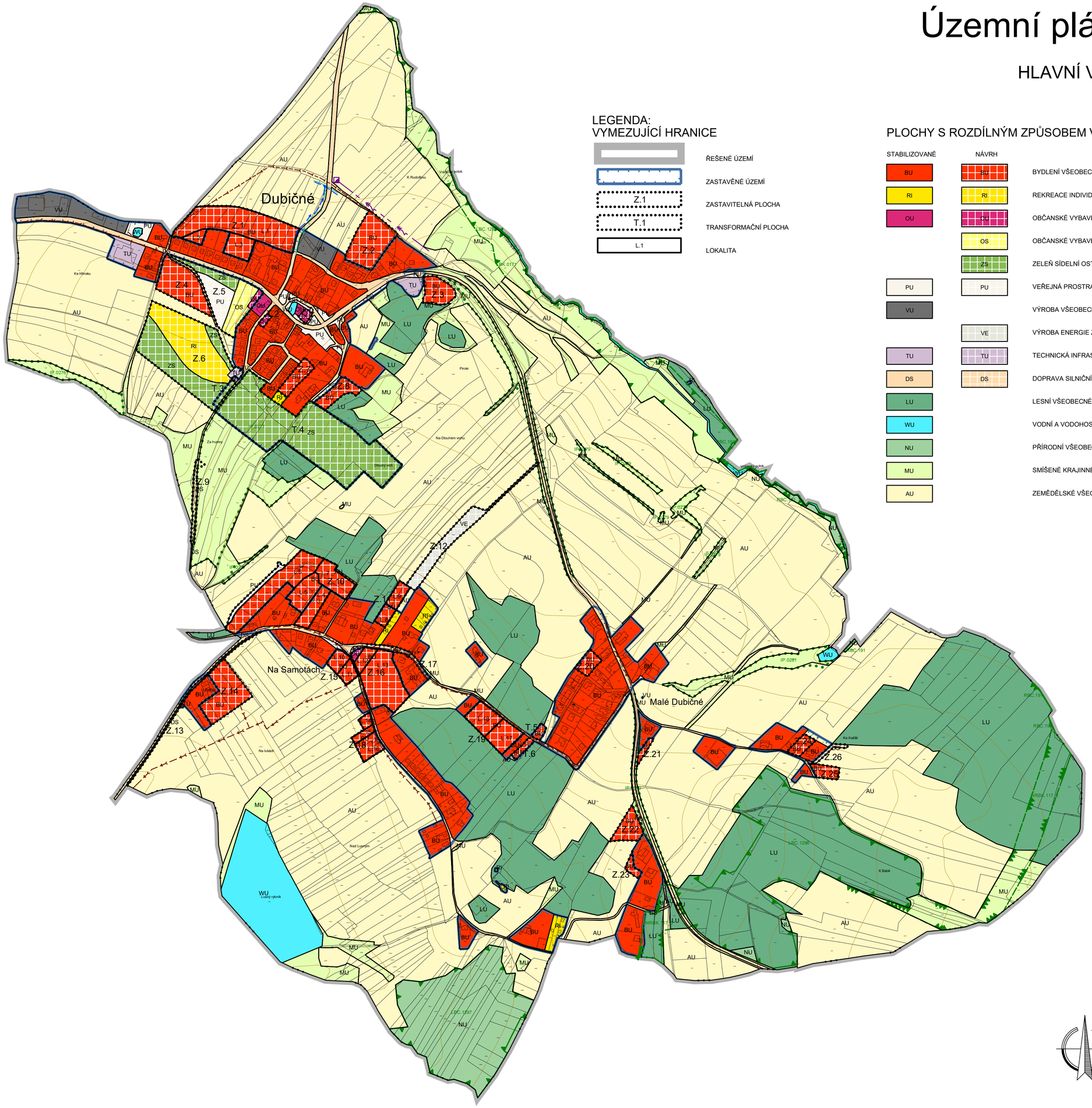

LEGENDA:
VYMEZUJÍCÍ HRANICE

- ŘEŠENÉ ÚZEMÍ
- ZASTAVĚNÉ ÚZEMÍ
- Z.1 — ZASTAVITELNÁ PLOCHA
- T.1 — TRANSFORMAČNÍ PLOCHA
- L.1 — LOKALITA

PLOCHY S ROZDÍLNÝM ZPŮSOBEM VYUŽITÍ

STABILIZOVANÉ	NÁVRH	
BU	BU	BYDLENÍ VŠEOBECNÉ
RI	RI	REKREACE INDIVIDUÁLNÍ
OU	OU	OBČANSKÉ VYBAVENÍ VŠEOBECNÉ
	OS	OBČANSKÉ VYBAVENÍ SPORT
	ZS	ZELEŇ SÍDELNÍ OSTATNÍ
PU	PU	VEŘEJNÁ PROSTRANSTVÍ VŠEOBECNÁ
VU		VÝROBA VŠEOBECNÁ
	VE	VÝROBA ENERGIE Z OBNOVITELNÝCH ZDROJŮ
TU	TU	TECHNICKÁ INFRASTRUKTURA VŠEOBECNÁ
DS	DS	DOPRAVA SILNIČNÍ
LU		LESNÍ VŠEOBECNÉ
WU		VODNÍ A VODOHOSPODÁŘSKÉ VŠEOBECNÉ
NU		PŘÍRODNÍ VŠEOBECNÉ
MU		SMÍŠENÉ KRAJINNÉ VŠEOBECNÉ
AU		ZEMĚDĚLSKÉ VŠEOBECNÉ

PŘEKRYVNÁ ZNAČENÍ

ÚZEMNÍ SYSTÉM EKOLOGICKÉ STABILITY

- RBC — REGIONÁLNÍ BIOCENTRUM STAV
- LBC — LOKÁLNÍ BIOCENTRUM STAV
- NRBK — NADREGIONÁLNÍ BIOKORIDOR STAV
- LBK — LOKÁLNÍ BIOKORIDOR STAV
- IP — INTERAKČNÍ PRVKY

TECHNICKÁ INFRASTRUKTURA

ENERGETICKÉ ŘEŠENÍ

- EL. VEDENÍ VN 22 kV - NÁVRH
- TRAFOSTANICE - NÁVRH

ZÁSOBOVÁNÍ PLYNEM

- STŘEDOTLAKÝ PLYNOVOD - NÁVRH

VODOHOSPODÁŘSKÉ ŘEŠENÍ

- VODOVOD - NÁVRH
- JEDNOTNÁ KANALIZACE - NÁVRH
- SPLAŠKOVÁ KANALIZACE - NÁVRH

ÚZEMNÍ PLÁN DUBIČNÉ VE ZNĚNÍ ZMĚNY Č. 1 - 6

ÚPLNÉ ZNĚNÍ	HLAVNÍ VÝKRES

PROJEKTOVÝ ATELIÉR AD s.r.o.
ING. ARCH. JAROSLAV DANĚK
HUSOVA 4, Č. BUDĚJOVICE, 370 01, TEL. 387 311 238, 605 277 998
www.atelierad.cz, atelierad@atelierad.cz, IČ 25194771, DIČ CZ25194771

RAZÍTKO A PODPIS:

Digitálně podepsal Ing. arch. Jaroslav Daněk
Datum: 2026.07.08 10:36:05 +02'00'

ZPRACOVATEL:	ING. ARCH. JAROSLAV DANĚK
KRESLIL:	ING. PETRA JUNGVIRTOVÁ, LUKÁŠ HOLEMÝ
ČÍSLO ZAKÁZKY:	69_2024, 73_2024
DATUM:	ČERVEN 2026
MĚŘÍTKO:	1 : 5000

ČÍSLO VÝKRESU:	ČÍSLO PARÉ:
2	1

ZÁZNAM O ÚČINNOSTI

SPRÁVNÍ ORGÁN, KTERÝ POSLEDNÍ ZMĚNU ÚP VYDAL:	ZASTUPITELSTVO OBCE DUBIČNÉ
POŘADOVÉ ČÍSLO POSLEDNÍ ZMĚNY ÚP:	6.
DATUM NABYTÍ ÚČINNOSTI POSLEDNÍ ZMĚNY ÚP:	04. 07. 2026

JMÉNO A PŘÍJMENÍ,
FUNKCE A PODPIS OPRÁVNĚNÉ ÚŘEDNÍ
OSOBY POŘIZOVATELE,
OTISK ÚŘEDNÍHO RAZÍTKA:

ING. VLADIMÍR HRONEK
starosta obce

ING.ARCH. JINDŘIŠKA KUPCOVÁ
osoba zajišťující splnění
kvalifikačních požadavků